

Feuille des performances

26.04.2024 Sous toutes réserves

Panter DINA

CH 120.1593.7533.9 ♀

Date de naissance	12.11.2020	Signe		Kappa-caséine		B-caséine A2		Code racique	70
Pourcentages sanguins	HB-A	SI 97.7%	HO 2.2%	MO 0.1%				Absence de cornes	
Marqueur génétique									
Propriétaire	2320024	Erwin Theilkäs, Friberig, 3764 Weissenburg							
Eleveur	2347054	Nathanael Tschudi, Entschwil 63, 3755 Horboden							

PANTER TPC AA A2A2				XAVER TPC AB A1A2				SILVAN TPC AA A2A2			
CH 120.1384.9757.1	14.11.2018			CH 120.1207.0169.3	16.12.2015			Ah-Flyer PERLE			
**GA	+289	+22	+9	Renzo CINDI				RENZO			
B% 54	ISET 999	+0.14	-0.02	CH 120.0659.8935.4	14.03.2014			Fabbio VEIEL			
Arno BELINDA				ARNO AA A2A2				UNIC AA A2A2			
CH 120.1415.5493.3	28.04.2018			CH 120.1190.7787.7	23.02.2016			Donald ASTER			
L3	04.21: 43 43 89			Baeri GRIMSEL				BAERI			
Ø 1L	6'199 kg	4.00%	3.34%	CH 120.0612.0354.6	19.02.2008			Lothar GLORIA			

CH																Aptitude à la traite		
Date	B% lait	Lait kg	MG kg	Mat.gr.%	Prot.kg	Prot.%	B% pers.	Pers.	B%	Cell.	B% FRT	FRT	ISET	IPL	IFF	Date	IAP%	DMM
02.04.2024	44	+502	+32	+0.15	+15	-0.03	50	99	34	105	8	97	1042	111	103	06.10.2023	43	2.66

Lactation standard												Lactation totale					Code			
Date vél.	Age vél.	Clôt.	Jours	Lait kg	MG %	MG kg	Prot.%	Prot.kg	Cell.	Z/R	Pers.	Jours	Lait kg	MG %	MG kg	Prot.%	Prot.kg	MC	MT	Lact
11.04.2023	2.05	1	305	6211	4.19	260	3.59	223	27	2	103	349	7054	4.18	295	3.61	255	AT4		
			Ø 1L	6211	4.19	260	3.59	223	27		103	349	7054	4.18	295	3.61	255			

Les données de lact. en italique sont les productions estimées en 305 jours.												Performance de vie					kg de lait / jour de vie :		
1: anormale (AN), 2: naissance précoce, 3: interruption, 4: rinçage TE, 6: avorté												349	7054	4.18	295	3.62	255	5.7	

Date de contrôle	No	Lait kg échant.	Lait kg Jour	Mat.gr. %	Prot. %	Cell. 1000/ml	Urée mg/dl	MC	MT
17.04.2023	1	8.0	16.1	3.60	3.81	118	23	AT4	
19.05.2023	2	12.4	25.1	3.75	3.42	15	23	AT4	
26.06.2023	3	7.4	15.7	4.29	2.93	26	18	AT4	
28.07.2023	4	8.8	17.1	4.14	2.96	16	26	AT4	
30.08.2023	5	8.8	17.5	3.69	3.51	41	33	AT4	
30.09.2023	6	11.8	23.9	4.07	3.70	15	52	AT4	
02.11.2023	7	11.0	21.7	4.02	3.49	19	37	AT4	
04.12.2023	8	12.0	24.2	5.37	4.26	40	36	AT4	
05.01.2024	9	10.0	19.8	4.24	3.79	38	35	AT4	
06.02.2024	10	11.0	22.2	4.33	3.93	51	35	AT4	
08.03.2024	11	9.0	17.8	4.12	3.86	40	34	AT4	

Courbe de la lactation

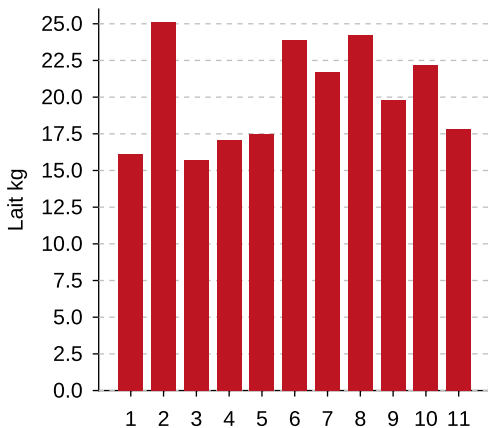

 Echantillons de lait

Morphologie									
Date	Lact	Méth.	Format	Bassin	Membres	Pis	Trayons	Total	
02.11.2023	1	L	F 71		G 79	G 76	F 73	F 74	
VE Morphologie		ITP morphologie		B% ITP: 24		Publication le: 02.04.2024			
Label		CH							
ITP		93							
Type		90							
Membres		103							
Pis		100							
Trayons		95							
Hauteur à la croupe		86							
Largeur de poitrine		86	étroite						large
Profondeur		81	peu						beaucoup
Musculature		89	peu						beaucoup
Élégance		103	peu						beaucoup
Position ischions		105	relevé						rabattu
Largeur ischions		92	étroits						larges
Qualité d'ossature		101	grossière						plate
Angle du jarret		97	droit						très coudé
Angle du pied		97	fermé						ouvert
Talon		96	peu						beaucoup
Aplombs post.		104	jarrets s.						corrects
Mobilité		104	mauvaise						idéale
Attache avant-pis		94	lâche						solide
Longueur de l'avant-pis		91	peu						beaucoup
Attache arr. hauteur		115	basse						haute
Attache arr. largeur		107	étroite						large
Ligament		104	absent						marqué
Profondeur du pis		98	bas						haut
Texture		103	mauvaise						bonne
Longueur trayons ant.		95	courts						longs
Impl. trayons avant		83	large						étroite
Impl. trayons arr.		100	large						étroite

SIMCHEF120159375339

Dernières inséminations / ET (max.2)			
03.10.2023		Fertalys	Portante
08.08.2023	1	RAMI	CH 120.1060.8711.7

Codes d'insémination 1:inséminée 2:sailie 5:transfert embryonnaire / *non observé

Date de naissance	12.11.2020	Signe		Kappa-caséine		B-caséine A2		Code racique	70
Pourcentages sanguins	HB-A	SI 97.7% HO 2.2% MO 0.1%						Absence de cornes	
Marqueur génétique									
Propriétaire	2320024	Erwin Theilkäs, Friberig, 3764 Weissenburg							
Eleveur	2347054	Nathanael Tschudi, Entschwil 63, 3755 Horboden							

Dernières inséminations / ET (max.2)

17.07.2023	1	DOMINGO	CH 120.1159.8343.1
Codes d'insémination 1:inséminée 2:saillie 5:transfert embryonnaire / *non observé			